

# Juletræstænding

Bylavet sørger traditionen tro for at tænde byens juletræ ved branddammen den første søndag i advent.

**TRÆET TÆNDES SØNDAG DEN 3. DECEMBER KL. 17.00.**

Derfor bliver første søndag i advent en god start på julemåneden - kl. 14.00 er der JULESTUE i beboerhuset (se forsiden) med julehygge, juletræ, juleslik og julekaffe, og vi slutter kl. 16.45 med at gå hen til branddammen, hvor bylavet tænder byens juletræ og byder på gløgg og æbleskiver.



**Begge arrangementer er gratis - beboerforening og bylavet er værter hver sit sted.**

**TAK til bylavet - og vi regner med, at der også i år er rigtig mange af byens beboere, der vil være med til at byde julen velkommen til Grænge!**

## GLÆDELIG JUL



## - OG GODT NYTÅR!

# GRÆNGE BEBOERFORENING

NOVEMBER

2023

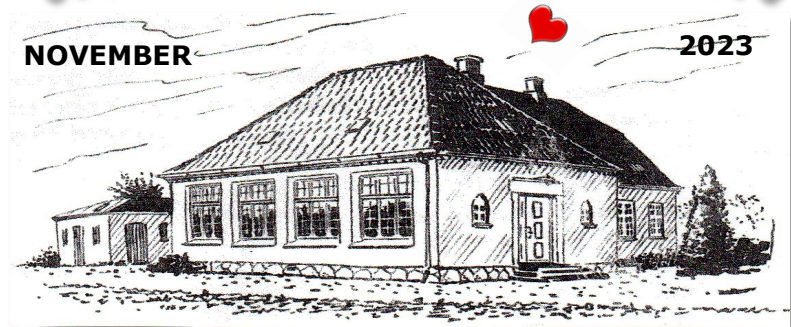

## Julestue



**SØNDAG DEN 3. DECEMBER INVITERER VI ALLE TIL JULESTUE I BEBOERHUSET KL. 14.00 - 16.45**

- Julemandens kone kommer på besøg (julemandens kane er til reparation!) - hun har sin kurv med, hvori der er gode sager til børnene.
- Juletræet mangler pynt, derfor skal alle børn tage noget pynt med (helst hjemmelavet! - det er adgangsbilletten! (De voksne har gratis adgang!!).
- Vi har samlet naturpynt og købt ind, så man kan lave sin egen juledekoration - voksne må gerne hjælpe!
- Der er kaffe/te og småkager til alle - til børnene kakao, sodavand eller æblemøst. **GLÖGG OG ÆBLESKIVER?? - SE BAGSIDEN!!**
- **Det er gratis at deltage, beboerforeningen er vært - vi forventer kun julepynt og det gode julehumør.**
- Da julemandens kone skal finde ud af, om hun skal tage den lille eller den store kurv med, skal hun vide, hvor mange, der kommer. **Derfor ser vi gerne, at man tilmelde sig - ring eller send en SMS til Cindy (2840 4150) og opgiv antal børn og antal voksne!**



# JULEBANKO



**TORS DAG DEN 7. DECEMBER ER DER JULEBANKO I BEBOERHuset KL. 19.00.**

Når der er **JULEBANKO**, spiller vi som sædvanligt 24 spil om gode kødpakker fra slagteren i Nysted, MEN denne aften er der **EN SIDEGEVINST** ved hvert banko.

Kaffe med brød og julesmåkager er gratis.



## småNYT!

- 1. november har vi lukket ned for shlterpladsen, og den åbner først igen 1. april. Vi har fordoblet antal besøgende i år, efter vi har indrettet toilet/køkken- og bade forhold. En optælling viser, at der har været omkring 100 bookinger, og en booking omfatter fra 1 til 5 personer. Det vil sige, at vi har haft besøg af mindst 200 turister - mere end halvdelen fra i 10 lande uden for Danmark.
- Der er stadig åbent til toilettet af hensyn til besøgende på legepladsen - i tilfælde af frost bliver vi nødt til at lukke for vandet (toilettet).
- "By-loppemarkedet" havde mange besøgende, men købelysten var begrænset, så vi er gået i tænkeboksen og overvejer, om arrangementet skal gentages til næste år. **Vi hører meget gerne din mening - er det noget vi skal gentage til næste år????**
- I det hele taget er vi meget interesseret i forslag til aktiviteter, før arbejdsplanen for næste år bliver lavet - og fremlagt på generalforsamlingen i marts.

## Fællesspisninger



**Tirsdag den 28. november kl. 18.00** serverer vi traditionen tro julemad. Det vil sige sild med karrysalat, grønlangkål med skinke og pølse og risalamande til dessert. Hertil en juleøl og en enkelt snaps!

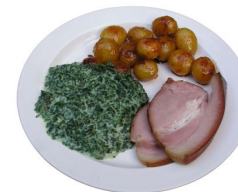

Tilmelding? - ring til Kjeld (51685830) **senest 25. november.**

Det koster 75 kr. pr. person (25 for børn) og max. 150 kr. pr. familie.



**Tirsdag den 30. januar kl. 18.00** er der igen fællesspisning, men vi har endnu ikke besluttet, hvad der skal serveres. Det bliver helt sikkert noget godt, så du/I kan roligt melde til - **senest den 26. januar.**

## Udlejning af beboerhuset

Vi anbefaler, at man er ude i god tid, hvis man ønsker at leje beboerhuset. I 2023 har vi haft ca. 40 udlejninger, og der er allerede reserveret mange weekender i 2024 og nogle i 2025.

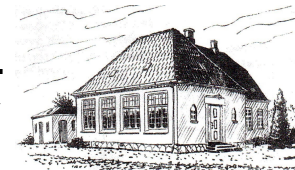

En weekend koster 2.200 kr. (2.300 kr. for "ikke-medlemmer"), og en hverdag 500 kr.

1. Se alt om udlejning på hjemmesiden - [www.graenge-beboerforening.dk](http://www.graenge-beboerforening.dk)
2. Kontakt Kjeld vedr. beboerhuset på tlf. 5168 5830.
3. Lån af trailer? Kontakt Hans (4232 4839), og prisen er 50 kr. pr. dag.

På vores hjemmeside kan du selv se, om beboerhuset er ledigt. Gå ind på [www.graenge-beboerforening.dk](http://www.graenge-beboerforening.dk) - klik på fanen "Aktiviteter" og herefter rubrikken "Kalender". Her er alle aktiviteter og udlejninger noteret!